

RETTENBACH
lebendig und nah

Gemeindeblatt

Aktuelle Informationen und amtliche
Bekanntmachungen der Gemeinde Rettenbach

Bereitschaftsdienst / Ärzte

Apotheken-Notdienst

Fr., 01.07.16	Ob. Apotheke am Günzb. Markt, GZ	08221/8025
Sa., 02.07.16	Kronen-Apotheke, Ichenhausen	08223/1208
So., 03.07.16	Apotheke Brenner, Günzburg	08221/3688896
Mo., 04.07.16	Apotheke am Stadtbach, Günzburg	08221/2041828
Di., 05.07.16	Stadt-Apotheke, Langenau	07345/96440
Mi., 06.07.16	Apotheke im Ärztehaus, Günzburg	08221/367430
Do., 07.07.16	Apotheke am Dorfplatz Kötz, Kötz	08221/31255
Fr., 08.07.16	Guntia-Apotheke, Günzburg	08221/2049839

Ärztlicher Bereitschaftsdienst

Den ärztlichen Bereitschaftsdienst vermittelt die Kassenärztliche Vereinigung Bayerns (KVB), Tel. Nr. 116 117.

Arzt in Rettenbach

Dr. Rudolf Sedlmeier (allg. Arzt)
Telefon 08224/804111 oder 0172/7312222

Bürgersprechstunde der Bürgermeisterin

Montag und Freitag: 9.00 - 11.00 Uhr
Donnerstag: 16.30 - 18.00 Uhr

Sie können mich außerdem per E-Mail an rathaus@gemeinde-rettenbach.de kontaktieren und telefonisch zu den oben genannten Zeiten unter 08224-610 erreichen.

Müllabfuhr / Wertstoffhof

Restmüll Rettenbach, Harthausen	Dienstag, 05.07.2016
Biomüll Rettenbach, Remshart, Harth.	Mittwoch, 06.07.2016
Restmüll Remshart	Donnerstag, 07.07.2016
Blaue Vereinstonnen (alle Ortsteile)	Donnerstag, 21.07.2016
Gelbe Tonne Harthausen, Remshart	Mittwoch, 13.07.2016
Gelbe Tonne Rettenbach	Mittwoch, 27.07.2016
Problemmüll	Freitag, 01.07.2016

(Abgabe Pyrolyse Burgau von 10.30 - 14.00 Uhr)

Wertstoffhof Offingen: Ganzjährig: Fr., 14 - 16 Uhr u. Sa., 9 - 11 Uhr
Grüngutabgabe am Wertstoffhof Offingen zusätzlich Mai bis einschl. November jeweils mittwochs von 17.00 bis 18.00 Uhr

Impressum

Herausgeber:

Gemeinde Rettenbach
von-Riedheim-Str. 5,89364 Rettenbach
Tel. 08224 / 610 - Fax 08224 / 8045688
eMail: rathaus@gemeinde-rettenbach.de
www.gemeinde-rettenbach.de



Druck und Anzeigen:

Altstetter-Druck GmbH
Höslersstr. 2,86660 Tapfheim
Tel. 09070 / 90060 - Fax 09070 / 1040
eMail: rettenbach@altstetter.de

Mitteilungen der Bürgermeisterin

Voranzeige für das anstehende "Schlosskonzert Harthausen"

Sie, liebe Mitbürgerinnen und Mitbürger sind alle ganz herzlich dazu eingeladen:



Ferienprogramm 2016

Liebe Kinder und Jugendlichen, die Ferienzeit rückt immer näher und wir sind stolz, wieder ein hoffentlich ansprechendes und abwechslungsreiches Ferienprogramm präsentieren zu können.

Ein besonderes Highlight ist bestimmt das Kanufahren auf der Donau oder die Dorfrallye. Aber auch sonst sind allerlei Aktionen für Spaß und Spiel vorgesehen, damit die Ferienzeit nicht zur Langeweile wird.

Zur Teilnahme am Ferienprogramm 2016 laden wir alle Kinder und Jugendlichen aus Remshart, Harthausen und Rettenbach herzlich ein und freuen uns auf Eure Anmeldungen unter 0174-7432160

oder TanjaBucher@gmx.de.

Tanja Bucher
Jugendbeauftragte

Sandra Dietrich-Kast
Erste Bürgermeisterin

Notruftafel

Augsburger AIDS-Hilfe 0821-2592690

Gesundheitsamt Günzburg 08221-95722

Apotheken-Notdienst 0800-0022833

Ärztlicher Bereitschaftsdienst

rund um die Uhr 116117

(ohne Vorwahl)

www.116117info.de

Erste Hilfe / Notruf

BRK - Integrierte Leitstelle Donau-Iller 112

Standort Defibrillator/Zugang 24 Stunden / täglich

Gemeindehalle Rettenbach - Eingangsbereich

Feuerwehrhaus Harthausen - neben Eingang der Feuerwehr

Pfarrstadl Remshart - direkt am Eingang

Feuerwehr

BRK - Integrierte Leitstelle Donau-Iller 112

www.notruf112.bayern.de

Frauenhaus oder -notruf

0821-2290099

Giftnotruf München

089-19240

Kinder- und Jugendtelefon

Nummer gegen Kummer (unentgeltlich)

Telefon: 0800-1110333, www.kinderundjugendtelefon.de

Krankentransport

08282/19222

Polizei

Notruf 110

Polizeiinspektion 89331 Burgau 08222-9690-0

Polizeiinspektion 89312 Günzburg 08221-919-0

Pro Familia

Beratungsstelle Augsburg, Hermannstr. 1, 86150 Augsburg

Tel. 0821/4503620, Fax 0821/45036210

augsburg@profamilia.de

Sozialstation

08224-1330

Strom

Störungshotline: 0800/5396380

LEW Burgau 08222-1449

LEW Günzburg 08221-911-0

EnBW ODR AG 07961-82-0

Gas

Erdgas Schwaben Günzburg 08221-36020

Notruf (Nacht/Wochenende) 0800-1828384

Telefonseelsorge

0800-1110111 und 0800-1110222

Tierschutzverein

Günzburg 08221-30331, Höchstädt 09074-3146

Weisser Ring Augsburg (Kriminalitätsopfer)

0821-993322

Dienstag, 02. August 2016

Sternenlicht aus Beton

Der größere der beiden Zick-Zackblumentöpfe wird mit Beton gefüllt, dann wird der kleinere mit Steinen gefüllte Blumentopf hineingedrückt und in die richtige Position gebracht. Zum Aushärten nehmt ihr euer Windlicht mit nach Hause.

Am nächsten Tag könnt ihr das Windlicht aus der Form lösen.

Nach ca. 1 Woche kann man das Windlicht wenn ihr wollt noch mit Acrylfarbe verschönern. Mit einem Teelicht bringt ihr euer Sternenlicht zum Leuchten.

Mitzubringen ist: alte nicht mehr brauchbare Schüssel zum Beton anrühren, Gummihandschuhe, Backpinsel, alte Kleidung welche schmutzig werden darf oder Schürze

Treffpunkt: Bauhof

Beginn: 14 Uhr

Teilnehmer: Alter: ab 7 Jahre

Uk: 5 €

Samstag, 06. August 2016

Kanufahren auf der Donau mit dem VfL Günzburg

An diesem Tag kannst du mit den Kanus des VfL Günzburg pure Natur, Spaß und Sport auf der Donau erleben.

Mitzubringen ist: Kleidung welche nass werden darf, Wechselkleidung, Duschen sind vorhanden

!!!!Sicherheitsausrüstung wird vom Verein gestellt!!!!

Treffpunkt: Bootshaus der Kanu Abteilung, Heidenheimer Str. 4a, gegenüber Waldbad auf der anderen Donau Seite

Beginn: 14 Uhr

Alter: ab 8 Jahre, Freischwimmer muss nachgewiesen werden

Teilnehmer: min. 10

Uk: 2 €

Freitag, 12. August 2016

Dorfrallye

Gemeinsam mit dem Verein für Gartenkultur-und Landespflege werden wir eine spannende und interessante Rallye durch Rettenbach machen. Haben wir euer Interesse geweckt?

Dann macht einfach mit. Am Ende der Dorfrallye nachdem alle Aufgaben gelöst wurden, wartet auf die Gewinner eine kleine Belohnung.

Mitzubringen ist:

Treffpunkt: Gemeindehalle

Beginn: 14 Uhr

Teilnehmer: Alter: ab 7 Jahre

Uk:

Samstag, 13. August 2016

Wasser marsch!

Heute dürft ihr einen Nachmittag mit der Feuerwehr verbringen.

Sie wird für euch einen Wasserparcour aufbauen, wo ihr dann euer Geschick unter Beweis stellen könnt.

Mitzubringen ist: Badesachen und Handtuch

Treffpunkt: Feuerwehrhaus Rettenbach

Beginn: 14 Uhr
Teilnehmer:
Alter: ab 6 Jahre
Uk:

Dienstag, 16. August 2016

Regenschirm bemalen
Verschönere regnerische Tage mit deinem einzigartigen Regenschirm. Entwerfe ein wunderschönes Meisterwerk, das von jedem bewundert wird!
Mitzubringen ist: eigene Malvorlagen z.B. von Comicfiguren, Fabelwesen, Figuren eurer Liebessendung oder ähnliches
Treffpunkt: Gemeindehalle
Beginn: 14 Uhr
Teilnehmer: 15
Alter: ab 6 Jahre
Uk: 7,50 €

Donnerstag, 25. August 2016

Handyhülle aus Kork
Als erstes erstellen wir eine Schablone aus Papier mit den Maßen eures Handys. Im Anschluss wird die Schablone auf den Korkstoff gelegt aufgezeichnet und ausgeschnitten. Nun wird die Vorder- und Rückseite eurer Hülle zusammen genäht und mit bunten Bändern verziert.
Mitzubringen ist: Kuli oder Farbstift, Lineal, Schere, Nähnaedel
Treffpunkt: Gemeindehalle
Beginn: 14 Uhr
Teilnehmer: 15
Alter: ab 9 Jahre
Uk: 4 €

Freitag, 09. September 2016

Rettenbacher Fußballcamp
Wir laden euch zu einem Fußballcamp in den Hans-Peter Albrecht Sportpark ein. Der FC Reflexa Rettenbach wird mit euch ein Fußball Schnuppertraining durchführen, bei dem der Spaß nicht zu kurz kommt. Bringt Wechselkleidung mit, weil ihr danach noch eine riesen Gaudi mit unserem Wasserbombenkatapult haben werdet.
Mitzubringen ist: Sportkleidung, Wechselwäsche, Handtuch und gute Laune
Treffpunkt: Sportpark Rettenbach
Beginn: 17 Uhr
Teilnehmer: min. 10
Alter:
Uk:

Dieses Jahr ist Heu machen für die Landwirte ein reiner Wettlauf mit dem Wetter. Nach der langen Regenphase wird momentan jeder Sonntag genutzt, um Heu zu machen. Was Jahrzehnte lang den Einsatz von mehreren Personen (4 bis 6, je nach Größe der Grünflächen) erforderlich machte, wird mittlerweile die Bearbeitung, dank der technischen Möglichkeiten, von nur einer Person realisiert. Hier eine Gegenüberstellung der Hauptaktivitäten in Kurzform: **1) mähen** - früher mit der Sense - 2 bis 4 Mann, heute Traktor mit Kreiselmähwerk, **2) Trockenzeit** - je nach Intensität der Sonnenstunden, **3) Heu zetzen (wenden)** - früher mit Heugabel und Heurechen - mehrere Personen, heute mit Kreiselszettwender (Kreisler), **4) auf Schwad rechen** - früher mit Holzrechen - mehrere Personen; heute mit einem Kreiselschwader auf die Schwad legen, **5) aufladen** - früher mit Heugabel auf den von Ochsen oder Pferde gezogenen Leiterwagen, das Ladegut mit Wiesbaum anpressen und sichern, nachrechen - mehrere Personen, heute werden die Schwaden mit dem Ladewagen, bzw. von der Ballenpresse aufgenommen und abgefahren.

Foto und Text: Willibald Lang

Amtliche Bekanntmachungen und Nachrichten der Verwaltungsgemeinschaft

Bürgeramt der Verwaltungsgemeinschaft Offingen geschlossen

Wegen Fortbildung ist das Bürgeramt der Verwaltungsgemeinschaft Offingen am **Montagnachmittag, 04. Juli 2016** sowie am **Donnerstagnachmittag, 07. Juli 2016**, geschlossen.

Wir bitten um Beachtung.

Thomas Wörz, Gemeinschaftsvorsitzender

Gemeinsamer Mittagstisch für Senioren

Für den nächsten gemeinsamen Mittagstisch am **Donnerstag, 07. Juli 2016 ab 12.00 Uhr im Landgasthof „Krone“, Offingen**

laden wir herzlich ein.

Nutzen Sie die Gelegenheit, mit Freunden und Bekannten gemeinsam das Mittagessen einzunehmen und Gedankenaustausch zu pflegen.

Thomas Wörz Erster Bürgermeister Markt Offingen	Sandra Dietrich-Kast Erste Bürgermeisterin Gemeinde Rettenbach	Tobias Bühler Erster Bürgermeister Gemeinde Gundremmingen
---	--	---

Für alle Mitbürgerinnen und Mitbürger zur Information:

Am Donnerstag, den 14. Juli 2016 von 14:00 Uhr bis 16:30 Uhr und am Freitag, den 15. Juli 2016 von 10:45 Uhr bis 13:00 Uhr findet ein Internationales Presse Event mit Fahrttests in 6 Reisemobilen statt. Die Teststrecke verläuft von Offingen - Remsharter Straße bis Remshart - Am Silbersee. Auf dem Streckenplan ist diese Teststrecke gekennzeichnet.



Nachlese

auf Schwad legen, Heu machen



Bekanntmachung über die Auslegung eines Bebauungsplanes

Die Gemeinde Gundremmingen hat am 04.12.2014 beschlossen, folgenden Bebauungsplan im Sinne des § 30 BauGB aufzustellen:

„Sondergebiet Energieerzeugung - Gasturbinenkraftwerk“ der Gemeinde Gundremmingen

Beschluss zur Öffentlichkeitsbeteiligung gem. § 4a Abs. 3 BauGB i. V. m. § 3 Abs. 2 BauGB

Die Gemeinde Gundremmingen hat in ihrer Sitzung am 30.06.2016 den Beschluss zur Öffentlichkeitsbeteiligung gemäß § 4a Abs. 3 BauGB i. V. m. § 3 Abs. 2 BauGB gefasst. Der Geltungsbereich umfasst folgende Flurstücke ganz oder teilweise (siehe Lageplan): Flurstück-Nrn. 1982/1, 2236, 2410/1, 2250/1, 2250, 2408, 2404, 2361/9, 2262, 1982, 1873/2, 1991/1, 2408/1, 2411 und 2410, Gemarkung Gundremmingen.

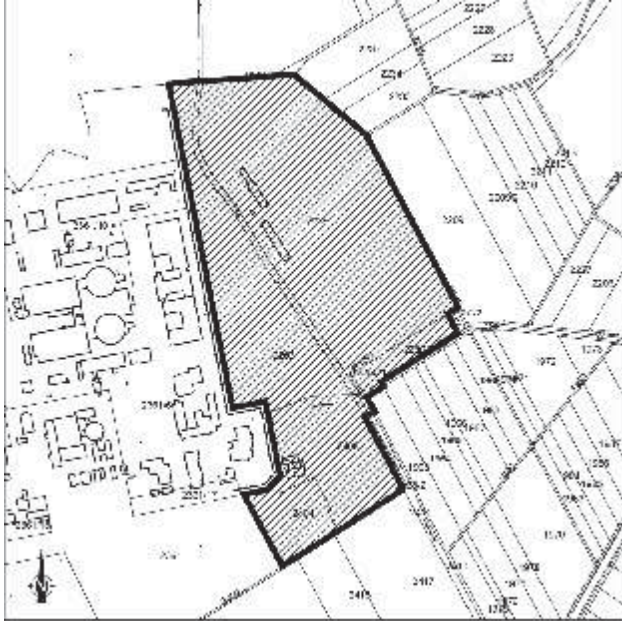

Der Entwurf des Bebauungsplanes wurde nach dem Verfahren gemäß § 3 Abs. 2 BauGB bzw. § 4 Abs. 2 BauGB geändert bzw. ergänzt. Es ist ein Entwurf des Bebauungsplanes i. d. F. vom 20.06.2016 von Kling Consult, Planungs- und Ingenieurgesellschaft für Bauwesen mbH, Burgauer Straße 30, 86381 Krumbach ausgearbeitet worden.

Im 2. Entwurf wurden gegenüber dem Entwurf i. d. F. vom 08.04.2016 Ergänzungen/Änderungen zu Regelungen zur Sicherstellung des naturschutz- und walddrechtlichen Ausgleichsbedarfes mit externen, d. h. außerhalb des Eingriffsgebietes (Geltungsbereich) liegenden Kompensationsflächen einschl. Ausgleichsbilanzierung vorgenommen. Folgende Flurstücke (ganz oder teilweise) werden dem Bebauungsplan als naturschutzfachliche oder walddrechtliche Ausgleichsfläche zugeordnet:

Kompensationsflächen „Naturschutz“ und „Wald“

Lfd. Nr.	Flurstücke	Gemarkung (Lokalbezeichnung)	Landkreis
1	6369	Lauingen (bei Kiesabbau)	Dillingen
2	7276 Teilfl.	Lauingen (Musselmannsee)	Dillingen
3	1046/4 (Teilfl.) und 1046/7	Peterswörth (Wörther Wiesen)	Dillingen
4	6901	Gundelfingen (bei Süß)	Dillingen
5	349, 283, 278, 772, 772/2, 774, 780 (jeweils Teilfl.)	Gundremmingen (Hirschbachtal)	Günzburg
6	1236 Teilfl.	Gundremmingen („Alm“)	Günzburg
7	1601 Teilfl.	Gundremmingen Wald-Aufforstung („Hangwald“)	Günzburg

Die Lage der außerhalb des Geltungsbereiches liegenden naturschutzfachlichen und walddrechtlichen Ausgleichsflächen ist nachfolgender Abbildung zu entnehmen:

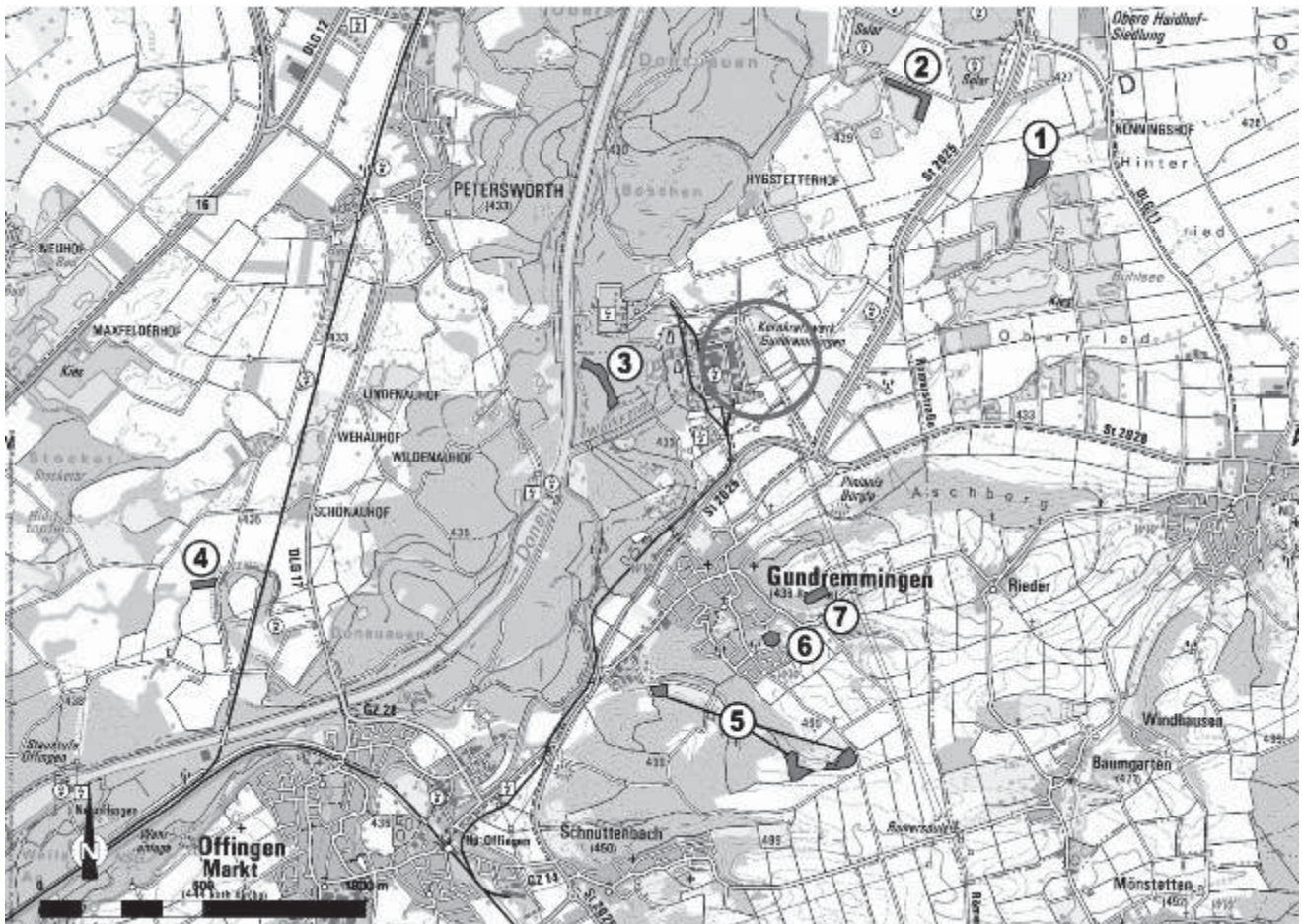

Die für die Auslegung gemäß § 4a Abs.3 BauGB relevanten Ergänzungen/Änderungen betreffen im Einzelnen:

- im textlichen Satzungsteil (Teil I des Textteiles):
 - § 9 Kompensationsmaßnahmen zu Grünordnung, Natur und Landschaft und Wald außerhalb Geltungsbereich Bebauungsplan
 - § 10 Realisierung Maßnahmen zu Grünordnung, Natur und Landschaft und Wald
- in den textlichen nachrichtlichen Übernahmen, Hinweisen und Empfehlungen (Teil II des Textteiles):
 - § 2 Grünordnung/Naturschutz/Spezieller Artenschutz/Waldgesetzgebung
 - § 3 Kompensationsmaßnahmen zu Grünordnung, Natur und Landschaft und Wald außerhalb Geltungsbereich
- in der Begründung:
 - in Kap. 10.7 Kompensationsmaßnahmen innerhalb und außerhalb des Plangebietes
 - Anlage 6 zur Begründung des Bebauungsplanes: Kling Consult: Grünordnerischer Fachbeitrag (GOF)
 - Anlage 21 zur Begründung des Bebauungsplanes: Kling Consult: Umweltbericht zu ausschließlich Ergänzung Belang naturschutzfachliche und waldrechtliche Ausgleichsflächen

Weiterführende Redaktionelle Ergänzungen/Korrekturen/Modifikationen/Klarstellungen:

Des Weiteren haben sich nach den Beteiligungsverfahren gemäß § 3 Abs. 2 BauGB und § 4 Abs. 2 BauGB noch bei folgenden Bestandteilen der Bebauungsplanunterlagen redaktionelle Ergänzungen/Korrekturen/Modifikationen oder Klarstellungen ergeben, die nicht Gegenstand des Beteiligungsverfahrens gemäß § 4a Abs. 3 BauGB sind:

- in der Planzeichnung (Teil A):
 - redaktionelle Korrektur Planzeichen Baugrenzenverlauf sowie Schreibkorrekturen Zeichenerklärung
- im textlichen Satzungsteil (Teil I des Textteiles):
 - § 11 (3) Nachweiseinbringung Einhaltung Emissionen und Zusatz-Emissionen zur Klarstellung Richtwirkungskorrektur gemäß DIN ISO 9613-2 (s. u. zu Schallgutachten Gewerbelärm)
 - Klarstellung Formulierung bzgl. Zulässigkeit von Vorhaben hinsichtlich Erfüllung der Festsetzung der flächenbezogenen Emissionen inkl. richtungsbezogenen Zusatz-Emissionen
- in den textlichen nachrichtlichen Übernahmen, Hinweisen und Empfehlungen:
 - § 10 Schallimmissionsschutz zu tieffrequenten Geräuschen
 - § 14 Wasserrechtliche Hinweise zum Vollzug
- in der Begründung:
 - Ziff. 2.2.1 Landesplanung/Regionalplanung zur Beachtung der Ziele des Vorranggebietes für Windkraftanlagen „Gundremmingen - Donautal“
 - Ziff. 5.3.1.6 Fazit Auswirkungsbetrachtung Gewerbelärm und Gesamtlärm um textliche Übernahmen gutachterliche Aussagen zu tieffrequenten Geräuschen des Berichtes M 119550/05 „Geräuschimmissionsprognose für ein Musterkraftwerk nach TA Lärm“ von Müller-BBM vom 12.11.2015, das Gegenstand der Beteiligungen gemäß § 3 Abs. 2 BauGB und § 4 Abs. 2 BauGB war
 - Ziff. 15.2 Ergebnis Umweltbericht mit redaktioneller Anpassung des Ergebnisses um die vorgenannten naturschutzfachlichen und waldrechtlichen Ausgleichsflächen
 - sonstige Ergänzungen/Korrekturen im Text/Layout
- Beifügung redaktionell ergänztes Schallgutachten Gewerbelärm von Kling Consult als Anlage 12 zur Begründung des Bebauungsplanes:
 - der Festsetzung der Richtwirkungskorrektur DC bei der Beschreibung der Berücksichtigung von Dämpfungen gemäß DIN ISO 9613-2
 - Klarstellung Formulierung bezüglich Zulässigkeit von Vorhaben hinsichtlich deren Erfüllung der Festsetzung der flächenbezogenen Emissionen inkl. richtungsbezogenen Zusatz-Emissionen
 - Korrektur und Rechtschreibung/Layout

Der **2. Entwurf des Bebauungsplanes** mit Begründung und Umweltbericht i. d. F. vom 20.06.2016 sowie die bereits vorliegenden wesentlichen **umweltbezogenen Stellungnahmen** liegendgemäß § 4a Abs. 3 BauGB i. V. m. § 3 Abs. 2 BauGB **in der Zeit vom 11.07.2016 bis 25.07.2016** (jeweils ein-

schließlich) während der allgemeinen Dienststunden an folgenden Stellen aus: Rathaus der Verwaltungsgemeinschaft Offingen, Marktstraße 19, 89362 Offingen, BürgerServiceCenter (Übliche Öffnungszeiten: Montag bis Freitag 08:00 bis 12:15 Uhr, Montag: 14:00 bis 16:00 Uhr sowie Donnerstag: 14:00 bis 18:00 Uhr) Zusätzlich liegen die Unterlagen im Rathaus Gundremmingen, Rathausplatz 1, 89355 Gundremmingen öffentlich aus (Übliche Öffnungszeiten: Dienstag bis Freitag: 08:00 bis 10:00 Uhr sowie Donnerstag: 16:00 bis 18:30 Uhr). Der Umfang der ausgelegten Unterlagen umfasst neben der Planzeichnung und dem Text der Begründung die geänderten Anlagen zur Begründung wie in nachfolgender Tabelle angeführt:

Art der vorhandenen Informationen	Verfasser	Themen
Fachgutachten	Kling Consult, Krumbach: Bauleitplanung „Sondergebiet Energieerzeugung - Gasturbinenkraftwerk“ der Gemeinde Gundremmingen - Grünordnerischer Fachbeitrag vom 20.06.2016 („GOF“)	Tiere, Pflanzen und biologische Vielfalt, Boden, Landschaftsbild, einschl. Kompensationsflächen und -maßnahmen innerhalb und außerhalb des Geltungsbereiches
Fachgutachten	Kling Consult, Krumbach: Bauleitplanung „Sondergebiet Energieerzeugung - Gasturbinenkraftwerk“ der Gemeinde Gundremmingen - Schalltechnische Begutachtung Gewerbelärm zum Bebauungsplan vom 20.06.2016	Mensch (Gewerbelärm)
Umweltbericht	Kling Consult, Krumbach: Bebauungsplan „Sondergebiet Energieerzeugung - Gasturbinenkraftwerk“ der Gemeinde Gundremmingen - Umweltbericht vom 20.06.2016	Mensch, Tiere, Pflanzen, biologische Vielfalt, Boden, Wasser, Klima und Luft, Orts- und Landschaftsbild, Sach- und Kulturgüter

Folgende Arten umweltbezogener Informationen sind verfügbar und nachstehend tabellarisch dargestellte umweltbezogene Stellungnahmen liegen vor:

Wesentliche Auswirkungen auf den Menschen:

- Informationen zu Auswirkungen der Planung auf die Gewerbelärmsituation
- Informationen zu Auswirkungen der Planung auf die Verkehrslärmsituation
- Informationen zu Auswirkungen der Planung auf die Gesamtlärmsituation (kumulative Betrachtung von Gewerbe-, Verkehrs- und Freizeitlärm)
- Informationen zu Auswirkungen der Planung auf die lufthygienische Situation
- Informationen zu Auswirkungen der Planung auf die lokalklimatische Situation, nämlich im Einzelnen in Bezug auf Lufttemperatur, Luftfeuchte, Nebelbildung, Bildung von Tau und Reif, Verschattungseffekte und Sonneneinstrahlung
- Informationen zu Unfallverhütung und Abständen zur Verhinderung schwerer Unfälle
- Informationen zur Rückwirkungsfreiheit bezüglich Atomrecht eines Kernkraftwerkes in der Umgebung

Wesentliche Auswirkungen auf Tiere und Pflanzen:

- Informationen zu Auswirkungen der Planung auf speziell geschützte Arten, insbesondere auf Lebensräume der Fledermäuse, der Zauneidechsen sowie von Vögeln
- Informationen zu den Einflüssen auf Pflanzen im Plangebiet und der Umgebung
- Informationen zu den Einflüssen auf Pflanzen in umliegenden Natura 2000-Gebieten durch Einträge in Form von Schadstoffen wie Stickstoff oder Säure

Wesentliche Auswirkungen auf den Boden:

- Informationen zur Inanspruchnahme bislang unversiegelter Flächen
- Informationen zu (potenziellen) Altlasten
- Informationen zu Auswirkungen auf landwirtschaftlich genutzte Flächen/Böden

Wesentliche Auswirkungen auf das Wasser:

- Informationen zu Grundwasser einschließlich Informationen zur Versickerung von unbelastetem Niederschlagswasser
- Informationen zu (potenziellen) Altlasten
- Informationen zu Auswirkungen auf die Donau durch potenzielle Ausleitung bzw. Rückleitung von Kühl- und Prozesswasser

Wesentliche Auswirkungen auf das Klima und die Luft:

- Informationen zur Luftschadstoffbelastung
- Informationen zu einer Beeinflussung lokalklimatischer Verhältnisse durch den Betrieb von Gasturbinen und/oder Gas- und Dampfturbinen mit oder ohne Abhitzedampferzeuger (Kühlturmanlagen)

Wesentliche Auswirkungen auf das Orts-/Landschaftsbild

- Informationen über die Beeinträchtigung des Orts- und Landschaftsbildes als Folge der Bebauung

- Informationen über die Beeinträchtigung des Landschaftsbildes als Folge des Betriebs von Gasturbinen und/oder Gas- und Dampfturbinen mit oder ohne Abhitzedampferzeuger (Kühlturmanlagen mit Schwadenbildung)

- Informationen zur Versiegelung

Wesentliche Auswirkungen auf FFH-Gebiete und FFH-relevante Lebensraumtypen außerhalb von FFH-Gebieten

- Informationen zu Einflüssen auf die FFH-Erhaltungsziele durch Einträge in Form von Stickstoff und Säure

- Informationen zu Auswirkungen des Betriebs von Abhitzedampferzeugern (Verschattungswirkungen)

Wesentliche Auswirkungen auf Kulturgüter und sonstige Sachgüter

- Informationen zu potenziellen Bodendenkmälern

Wesentliche Informationen zum Umgang mit Abfällen und Abwässern

- Informationen zur Entstehung von Abfällen und Abwässern im Zusammenhang mit dem Betrieb von Gasturbinen- und/oder Gas- und Dampfturbinenkraftwerksanlagen und zum sachgerechten Umgang mit diesen

Wesentliche Auswirkungen auf Windkraftanlagen

- Informationen zu den Einflüssen von Gasturbinen- und/oder Gas- und Dampfturbinenkraftwerksanlagen auf potenzielle Windkraftanlagen in der Umgebung

Wesentliche Auswirkungen im Zusammenhang mit der Bewirtschaftung der Donau und den aquatischen Lebensräumen der Donau:

- Informationen zu Auswirkungen der Planung auf geschützte Arten, z. B. Fische im Zusammenhang mit einer potenziellen Kühlwasserein- und -ausleitung

Wesentliche Wechselwirkungen

- Informationen zu den Wechselwirkungen zwischen den vorgenannten Belangen

Im Rahmen des Planungsverfahrens erfolgten im weiteren Auswirkungsbeurteilungen, die nicht unmittelbar auf die Planung bezogen sind. Konkret wurde eine Standortalternativenuntersuchung für denkbare Alternativstandorte im Gemeindegebiet Gundremmingen durchgeführt. Des Weiteren erfolgten Beurteilungen in Bezug auf denkbare (nicht planungsgegenständliche) Trassierungen erforderlicher Strom- und Gasanbindungen des Plangebietes sowie einer ggf. erforderlich werdenden Kühlwasseranbindung mit Kühlwasserein- und -ausleitung in/aus der Donau.

Maßgebliche Fachgutachten sind in nachstehender Tabelle aufgeführt. **Sie sind nicht Bestandteil der Auslegungsunterlagen** gemäß Verfahren § 4a Abs. 3 BauGB.

Art der vorhandenen

Informationen	Verfasser	Themen	
Fachgutachten	Kling Consult, Krumbach: Bauleitplanung „Sondergebiet Energieerzeugung - Gasturbinenkraftwerk“ der Gemeinde Gundremmingen - Standortalternativenprüfung vom 13.11.2015	Mensch, Tiere, Pflanzen, Boden, Orts- und Landschaftsbild (Zersiedelungseffekte)	
Fachgutachten	Müller-BBM GmbH, Gelsenkirchen: RWE Generation SE, Bebauungsplan „Sondergebiet Energieerzeugung - Gasturbinenkraftwerk“ der Gemeinde Gundremmingen, Geräuschminderungsmaßnahmen für ein Musterkraftwerk, Beschreibung und Prüfung von Geräuschmin-	Mensch (Gewerbelärm)	
Fachgutachten	Müller-BBM GmbH, Gelsenkirchen: RWE Generation SE, Bebauungsplan „Sondergebiet Energieerzeugung - Gasturbinenkraftwerk“ der Gemeinde Gundremmingen, Geräuschminderungsmaßnahmen im Hinblick auf den Stand der Technik, (Prüfbericht Nr. M119550/10) vom 18.11.2015	Mensch (Gewerbelärm)	
Fachgutachten	Müller-BBM GmbH, Planegg: RWE Generation SE, Bauleitplanung „Sondergebiet Energieerzeugung - Gasturbinenkraftwerk“ der Gemeinde Gundremmingen, Geräuschminderungsmaßnahmen im Hinblick auf den Stand der Technik, (Bericht Nr. M119550/05) vom 12.11.2015	Mensch (Gewerbelärm)	
Fachgutachten	Müller-BBM GmbH, Gelsenkirchen: RWE Generation SE, Bauleitplanung „Sondergebiet Energieerzeugung - Gasturbinenkraftwerk“ der Gemeinde Gundremmingen, Geräuschminderungsmaßnahmen zur Ermittlung der Vorbelastung im Rahmen des Bauleitplanverfahrens, Bericht Nr. M119550/12 vom 18.03.2016	Mensch (Gewerbelärm, Verkehrslärm, Freizeitlärm)	
Fachgutachten	IMA Richter & Röckle, Gerlingen: Bauleitplanung Bebauungsplan „Sondergebiet Energieerzeugung - Gasturbinenkraftwerk“ der Gemeinde Gundremmingen - Gutachten zu den Lokalklimatischen Auswirkungen des Gasturbinenkraftwerkes Gundremmingen (Projekt-Nr.: 14-07-11-S-I Rev03) vom 07.03.2016	Mensch, Tiere, Pflanzen und biologische Vielfalt, Boden, Wasser, Klima und Luft, Sach- und Kulturgüter	
Fachgutachten	IMA Richter & Röckle, Gerlingen: Bauleitplanung Bebauungsplan „Sondergebiet Energieerzeugung - Gasturbinenkraftwerk“ der Gemeinde Gundremmingen - Gutachten zur Schornsteinhöhenberechnung, Immissionsprognose und zu ergänzenden Ausbreitungsrechnungen für Stickstoffdeposition und Säureeinträge für ein Muster-Gasturbinenkraftwerk am Standort Gundremmingen (Projekt-Nr.: 14-07-11-S Rev03) vom 17.03.2016	Mensch, Tiere, Pflanzen und biologische Vielfalt, Boden, Wasser, Klima und Luft, Sach- und Kulturgüter	
Fachgutachten	Kling Consult, Krumbach: Bauleitplanung „Sondergebiet Energieerzeugung - Gasturbinenkraftwerk“ der Gemeinde Gundremmingen - FFH-Untersuchung zu den Auswirkungen eines Gasturbinenkraftwerkes auf Erhaltungsziele von Natura 2000-Gebieten vom 13.11.2015 mit folgenden 2 Bestandteilen als Anlagen:	Tiere, Pflanzen, Natura 2000-Gebiete bezüglich terrestrische sowie aquatische und gewässerabgängige Erhaltungsziele	
Fachgutachten	Kling Consult, Krumbach: Bauleitplanung „Sondergebiet Energieerzeugung - Gasturbinenkraftwerk“ der Gemeinde Gundremmingen - FFH-Vor-		

	prüfung zu den Auswirkungen eines Gasturbinenkraftwerkes auf terrestrische Erhaltungsziele von Natura 2000-Gebieten vom 13.11.2015		18.01.2016 und 30.05.2016	Bayerisches Landesamt für Umwelt	Boden, Klima und Luft, Lufthygiene
Fachgutachten	TÜV Nord Systems, Essen: Bauleitplanung „Sondergebiet Energieerzeugung - Gasturbinenkraftwerk“ der Gemeinde Gundremmingen - Grundlagenermittlung und Fachbeitrag zu den Auswirkungen eines Gasturbinenkraftwerkes auf aquatische und gewässerabhängige Erhaltungsziele von Natura 2000-Gebieten vom 09.10.2015		30.12.2015 und 15.06.2016	bayernets GmbH (ehem. Bayerngas GmbH)	Mensch, Kultur- und Sachgüter
			06.01.2016 und 17.05.2016	Bundesnetzagentur für Elektrizität, Gas, Telekommunikation, Post und Eisenbahnen	Mensch, Kultur- und Sachgüter
			28.01.2016	Deutsche Telekom Technik GmbH (2. Rückantwort an KC)	Mensch, Kultur- und Sachgüter
			18.01.2016	Deutsche Telekom Technik GmbH (Anschreiben KC)	
				Zentralbetrieb Technik (zu Richtfunkstrecken)	Mensch, Kultur- und Sachgüter
Fachgutachten	TÜV Nord Systems, Essen: Bauleitplanung „Sondergebiet Energieerzeugung - Gasturbinenkraftwerk“ der Gemeinde Gundremmingen - Fachbeitrag zu den Auswirkungen eines Gasturbinenkraftwerkes auf die Bewirtschaftung der Donau vom 09.10.2015	Mensch, Tiere, Pflanzen, biologische Vielfalt, Wasser	23.06.2016	Gemeinde Glött	Mensch, Tiere, Pflanzen, biologische Vielfalt, Boden, Wasser, Klima und Luft, Sach- und Kulturgüter
			15.06.2016	Gemeinde Holzheim	Mensch, Tiere, Pflanzen, biologische Vielfalt, Boden, Wasser, Klima und Luft, Sach- und Kulturgüter
Fachgutachten	UCON GmbH, Münster: Bauleitplanung „Sondergebiet Energieerzeugung - Gasturbinenkraftwerk“ der Gemeinde Gundremmingen - Gutachten zur Ermittlung des angemessenen Abstands für den Betriebsbereich des Gasturbinenkraftwerkes der RWE Generation SE in Gundremmingen unter dem Gesichtspunkt des § 50 BImSchG vom 09.10.2015	Mensch (Unfallverhütung/Auswirkungen schwere Unfälle)	10.06.2016	Industrie- und Handelskammer Schwaben	Mensch, Kultur- und Sachgüter
			01.02.2016	Kernkraftwerk Gundremmingen GmbH	Mensch, Kultur- und Sachgüter, Rückwirkungsfreiheit Atomrecht, Unfallverhütung
			27.01.2016	Kreisheimatpfleger Lkr. Günzburg	
			08.01.2016	Herr Stephan Uano	Landschaftsbild
				Landratsamt Dillingen/Donau	Mensch, Immissionsschutz, Tiere, Pflanzen und biologische Vielfalt
Fachgutachten	Kling Consult, Krumbach: Bauleitplanung „Sondergebiet Energieerzeugung - Gasturbinenkraftwerk“ der Gemeinde Gundremmingen - Fachbeitrag zur speziellen artenschutzrechtlichen Prüfung (saP) vom 13.11.2015 („Fachbeitrag saP“)	Tiere, Pflanzen, biologische Vielfalt	ohne Datum/ Eingang KC	Landratsamt Günzburg Gesundheitsamt	Mensch, Immissionsschutz
			14.03.2016		
			05.02.2016 (2 Schreiben) und 13.06.2016 (2 Schreiben)	Landratsamt Günzburg Team 403 (Bauleitplanung)	Ortsplanung, Immissionsschutz (Lärmschutz/Luftreinhaltung, angemessene Abstände - Verhinderung von schweren Unfällen im Sinne des § 50 BImSchG), Lokalklima, Natur- und Landschaft, Wasser
Fachgutachten	TÜV Nord Systems, Essen: Bauleitplanung „Sondergebiet Energieerzeugung - Gasturbinenkraftwerk“ der Gemeinde Gundremmingen - Fachbeitrag Artenschutz zur speziellen artenschutzrechtlichen Prüfung (saP) für den Aspekt Wasserentnahme aus dem Entnahmekanal (Donau) und Wassereinleitung in die Donau vom 09.11.2015	Tiere, Pflanzen, biologische Vielfalt, Wasser	29.01.2016	Lechwerke AG Betriebsbüro Günzburg u. a. für LEW Netzservice GmbH und LEW Verteilnetz GmbH	Mensch, Sach- und Kulturgüter
			08.02.2016 und 24.06.2016	Markt Aislingen	Mensch, Tiere, Pflanzen, biologische Vielfalt, Boden, Wasser, Klima und Luft, Landschaftsbild, Sach- und Kulturgüter
			21.12.2015	Regierung von Oberbayern Luftamt	Sach- und Kulturgüter, Luftverkehr
			27.01.2016 und 13.06.2016	Regierung von Schwaben Höhere Landesplanungsbehörde	Mensch, Tiere, Pflanzen, biologische Vielfalt, Sach- und Kulturgüter
			28.01.2016 und 07.06.2016	Regionalverband Donau-Ilter	Mensch, Sach- und Kulturgüter, Windkraftanlagen
			05.01.2016	RWE NetAG	Mensch, Sach- und Kulturgüter
			21.01.2016 (2 Schreiben) und 30.06.2016 (2 Schreiben)	Staatliches Bauamt Krumbach Bereich Straßenbau	Mensch, Sach- und Kulturgüter
			11.03.2016 und 07.06.2016	Stadt Gundelfingen	Ortsplanung, Immissionsschutz (Lärmschutz/Luftreinhaltung, angemessene Abstände - Verhinderung von schweren Unfällen im Sinne des § 50 BImSchG), Lokalklima, Natur- und Landschaft, Wasser
			23.12.2015	Wasserwirtschaftsamt Donauwörth Servicestelle Krumbach	Boden, Wasser

Weitere maßgebliche Stellungnahmen mit umweltrelevanten Informationen liegen vor.

Es handelt sich um die in folgender Tabelle angeführten Stellungnahmen.

Stellungnahme der Behörden und sonstigen Träger öffentlicher Belange Schreiben vom	Verfasser	Themen			
11.01.2016	Abwasserverband Mindel-Kammel	Wasser, Boden			
22.01.2016 und 08.06.2016	Amprion GmbH	Mensch, Sach- und Kulturgüter			
29.01.2016	Amt für Ernährung, Landwirtschaft und Forsten Krumbach/Weißenhorn	Mensch, Landschaft, Boden			
28.01.2016	Amt für Ländliche Entwicklung	Mensch, Landschaft, Boden			
28.01.2016	Bayerischer Bauernverband Günzburg, Reisenburg	Mensch, Landschaft, Boden			

Darüber hinaus liegen Normen, Richtlinien und sonstige nicht öffentlich zugängliche Vorschriften in Bezug zu Festsetzungen des Bebauungsplanes während des öffentlichen Beteiligungsverfahrens aus (z. B. DIN-Vorschriften, VDI-Richtlinien).

Während der Auslegungsfrist können Stellungnahmen nur zu den geänderten oder ergänzten Teilen abgegeben werden. Es wird darauf hingewiesen, dass nicht fristgerecht abgegebene Stellungnahmen bei der Beschlussfassung über den Bebauungsplan gemäß § 3 Abs. 2 BauGB unberücksichtigt bleiben können und dass ein Antrag nach § 47 der Verwaltungsgerichtsordnung unzulässig ist, soweit mit ihm nur Einwendungen geltend gemacht werden, die vom Antragsteller im Rahmen der Auslegung nicht oder verspätet geltend gemacht wurden, aber hätten gemacht werden können.

Gundremmingen, den 01.07.2016
Gemeinde Gundremmingen
Tobias Bühler, Erster Bürgermeister

Musikschule

Musikschule präsentiert sich beim Musikschultag und beim Jahreskonzert

Nicht nur die Gärten waren am Sonntag in Gundremmingen offen, auch die Musikschule lockte beim Tag der offenen Tür viele begeisterte Zuhörer in das Kulturzentrum.

Mit Solobeiträgen auf der Trompete, der Querflöte und auch dem Euphonium wurde wieder einmal die Vielfalt der Instrumentalausstattung an der Musikschule unter Beweis gestellt. Ein Hörerlebnis waren die vielen Ensembles mit Klarinetten, Blechbläsern, Akkordeon und Keyboard, bis hin zu den munter aufspielenden Blockflöten. Eine Bank wie immer die Klavierschüler mit auswendig vorgetragenen Werken und feinste Jazz Improvisation, dargeboten von Marino Weiser am Es Alt-Saxophon. Flott unterwegs war dann das Gitarrenensemble mit dem James Bond Theme von Monty Norman und Lady Madonna von den Beatles. Mit stimmsticheren Vortrag überzeugte dann Anja Berchthold, begleitet von ihrem Sohn Jan am Klavier und Janina Schneider mit Laudate Dominum von W.A. Mozart und heimsten sich großen Applaus ein.

VG -Vorsitzender und Bürgermeister von Offingen, Thomas Wörz und Gundremmingens Bürgermeister Tobias Bühler ehrten Julia Berger und David Vierbacher für 10-jährige Mitgliedschaft im Jugendblasorchester und ihr hohes Maß an Einsatz und musikalische Außerordentlichkeit der VG Gemeinden. Eine weitere Ehrung bekamen alle Absolventen der ASM Bläserprüfungen und das Gitarrenquintett der Musikschule mit Simon Musselmann, Aaron Berchtold, Lukas Brendle, Matthieu Winkel-Garnier und Daniel Müller für ihren 2. Preis beim Landeswettbewerb bei „Jugend musiziert“.

Für 25 Jahre im Dienste der Musikschule wurde zudem der Gitarrenlehrer Peter Merz geehrt, der mit seiner Arbeit die Kontinuität in der Musikschule unterstreicht und das hohe Niveau seiner Schüler immer wieder unter Beweis stellt.

Im Anschluss daran überzeugten die jungen Bläser des Vororchesters mit großer Spielfreude und Ausschnitten aus dem Musical Grease. Wieder ein Konzert, das den hohen musikalischen Bildungsstand der Musikschüler zelebrierte und auf viele musikalische Highlights in der Zukunft hoffen lässt.



Neuanmeldung für das Schuljahr 2016/17

Der **An- und Abmeldeschluss** für das kommende Schuljahr ist der **11. Juli 2016**. Für Grundkurs, Früherziehung und Musikgarten geht die Anmeldefrist

bis Ende September.

Akkordeon, Klarinette, Posaune, Tuba, Euphonium, Waldhorn, Tenorhorn, Klarinette, Trompete und Saxophon stehen als Leihinstrumente zu Verfügung.

Veranstaltungshinweise:

2. Juli 2016 Inselfest Offingen
17.00 Uhr Vororchester und Fat Cat Combo

Das Akkordeon- und Keyboardensemble spielt am **Sonntag, 03. Juli 2016 um 15.00 Uhr** beim Inselfest auf dem Hagenmahd.

8. Juli 2016 Schlossserenade zum 25-jährigen Jubiläum der Musikschule - **20.30 Uhr** Schloss Harthausen

Weitere Informationen erhalten sie immer montags von 9.00 - 11.30 Uhr und donnerstags von 11.30 - 14.00 Uhr im Büro der Musikschule
Tel. 08224/969724 oder unter www.rathaus.de (Musikschule)
Klaus Schlander, Musikschulleiter

Feuerwehr

Freiwillige Feuerwehr

Rettenbach



Achtung Übungsänderung!

Die Feuerwehr-Übung am **08.07.2016** entfällt.

(Schloss-Serenade in Harthausen)

Stattdessen treffen wir uns am **Freitag, den 01.07.2016 um 19:30 Uhr**, einschließlich der Jugend, zum Abbau des Dorfmaibaumes.

Jugendübung:

Die nächste Übung für die Jugend findet am **Mittwoch, den 06.07.2016 um 18:00 Uhr** statt.

Vorankündigung:

Am **Freitag, den 22.07.2016** findet unser Abschluss-Grillen vor der Sommerpause statt. Hierzu sind alle Aktiven und Jugendlichen mit Begleitung recht herzlich eingeladen. Philipp Reichelt und sein Weber Grill-Team werden uns mit Spezialitäten vom Grill verköstigen.

Am **Samstag, den 13.08.2016** werden wir uns mit der Feuerwehr am Ferienprogramm beteiligen. Dazu brauchen wir ein paar Helfer für die Vorbereitung und Durchführung. Bitte auch diesen Termin vormerken.

Martin und Markus
Peter und Simone

Kommandanten
Vorstände

Vereinsnachrichten

FC Reflexa Rettenbach

Fußball Junioren



A-Junioren: Ergebnis vom 10.06.2016

(SG) Reflexa Rettenbach - VFL 1898 Leipheim 2:0
Mit einem 3. Tabellenplatz beenden unsere A-Junioren diese Saison.

B-Junioren: Ergebnis vom 17.06.2016

JFG Kammeltal - (SG) Reflexa Rettenbach 2:1

Ergebnis vom 26.06.2016

(SG) Reflexa Rettenbach - (SG) FC Unterbechingen 2:0

Mit Tabellenplatz 8 beenden unsere B-Junioren diese Saison

C1-Junioren: Ergebnis vom 18.06.2016

TSV Wasserburg - (SG) Reflexa Rettenbach 1 4:1

Ergebnis vom 25.06.2016

(SG) Reflexa Rettenbach 1 - SpVgg Krumbach 6:0
Mit einem 5. Tabellenplatz in der Kreisklasse verabschieden sich unsere C1-Junioren.

C2-Junioren: Ergebnis vom 17.06.2016

JFG Kammeltal 2 - (SG) Reflexa Rettenbach 2 0:1

Ergebnis vom 25.06.2016

(SG) Reflexa Rettenbach 2 - SC Bubesheim 2:2
Mit Tabellenplatz 4 beenden unsere C2-Junioren diese Saison

D1-Junioren: Ergebnis vom 14.06.2016

(SG) Reflexa Rettenbach 1 - SC Bubesheim 2:3

Ergebnis vom 19.06.2016

SV Unterknöringen - (SG) Reflexa Rettenbach 1 2:7

Ergebnis vom 25.06.2016

(SG) Reflexa Rettenbach 1 - SG Kötzt 1 0:7
Mit einem 5. Tabellenplatz in der Kreisklasse verabschieden sich unsere D1-Junioren.

D2-Junioren: Ergebnis vom 18.06.2016

(SG) Reflexa Rettenbach 2 - (SG) FC Medlingen 4:1

Ergebnis vom 25.06.2016

JFG Kötztal 06 e.V. 2 - (SG) Reflexa Rettenbach 2 2:4

Mit einem 3. Tabellenplatz beenden unsere D2-Junioren diese Saison.

E1-Junioren: Ergebnis vom 17.06.2016

(SG) FC Reflexa Rettenbach 1 - TSV Krumbach 2:4

Torschützen: Jonathan Heß (2x)

Die Mädels und Jungs unserer E1-Junioren waren anfangs nicht konzentriert genug und mussten bis zur 6. Minute bereits drei Gegentreffer hinnehmen. Danach kamen wir besser ins Spiel und konnten uns einige Torchancen herauspielen. Am Schluss reichte es aber nur zu einen 4:2 .

Torschütz: 2X Jonathan Heß

Ergebnis vom 24.06.2016

TSV Langenhaslach - (SG) Reflexa Rettenbach 1 2:8

Torschützen: Jonathan Heß (3x), Peter Brenner (2x), Timo Ebersbach, Jan Berchtold, Emil Lederle

Unsere E1-Junioren beherrschte den Gegner nach Belieben und führte zur Halbzeit bereits mit 5:0. Durch diesen Sieg konnte ein hervorragender 2. Tabellenplatz zum Saisonende gesichert werden.

E2-Junioren: Ergebnis vom 24.06.2016

TSV Langenhaslach 2 - (SG) Reflexa Rettenbach 2 1:10

Torschützen: Lorenz Klassen (4x), Omar Cheikh Ahmad (3x),

Darius Florea, Lisa Brenner, Manuel Mayr

Zum Saisonende kamen unsere Kicker noch richtig in Fahrt und erspielten sich einen Kanter Sieg gegen den TSV Langenhaslach.

Insgesamt verabschiedet sich unsere E2 mit einem 4. Tabellenplatz zum Ende der Saison.

Unsere E-Junioren feiern ihren Saisonabschluss am 09.07.2016 im Hans-Peter-Albrecht Sportpark traditionsgemäß mit einem Grillabend und Zeltlager.

F-Junioren: Ergebnis vom 17.06.2016

TSG Thannhausen 2 - FC Reflexa Rettenbach 5:2

Torschützen: Louis Obblo (2x)

Die Mannschaft zeigte in dem Spiel die beste Saisonleistung und ging verdient mit 0:1 in Führung. Zwei unglückliche Tore und ein nicht gegebener Strafstoß brachte das Team zunächst auf die Verliererstraße. Nach der Pause erhöhte Thannhausen auf 3:1. Der zweite Treffer von Louis Obblo brachte den Gegner nochmals Bedrängnis - Möglichkeiten zum Ausgleich waren vorhanden. Durch einen sehenswerten Treffer und ein Tor in der Nachspielzeit stand es letztendlich 5:2.

Nächstes Spiel am 28.06.2016

FC Reflexa Rettenbach - SV Unterknöringen

Nach dem letzten Saisonspiel feiern unsere Kleinsten ihren Saisonabschluss am 01.07.2016.

Auch wenn noch ein letztes Meisterschaftsspiel unserer F-Junioren ansteht, möchten wir schon jetzt an dieser Stelle unseren Dank aussprechen.

Danke an alle, die auch dieses Spieljahr zu uns gestanden haben. Danke an unsere Sponsoren und Spender, Eltern, Betreuer und Spieler unserer Seniorenmannschaften dass Sie uns auch dieses Jahr nach besten Kräften unterstützt haben.

Danke an alle Spieler und Spielerinnen unserer Juniorenmannschaften.

Danke an unsere Trainer dafür, dass Sie die Aufgabe übernommen haben eine Mannschaft zu formen. Sie leisten sehr wertvolle Arbeit an der Basis des Vereins.

Zuletzt ein großer Dank an Hugo, ohne den wir nicht so einen hervorragend präparierten Sportplatz hätten und an Flo und Matze dafür, dass sie immer da sind, wenn wir sie brauchen.

Wir wünschen allen erholsame Sommerferien und einen guten Start in die nächste Saison.

Die Juniorenleiter Jürgen und Michael.

Gesangverein

Rettenbach e. V.



Sängerausflug 2016

Endlich ist es soweit, unser Ausflug steht vor der Tür!

Hier nochmals die Abfahrtszeiten

6:00 Uhr: Rettenbach, ehem. Bäckerei Bucher

6:05 Uhr: Harthasen, bei Fam. Feuerstein

6:10 Uhr: Remshart, an der Kirche

Anschließend Burgau RAN-Tankstelle und Burgau V-Markt Parkplatz

Wie jedes Jahr ist ein tolles und abwechslungsreiches Programm zusammengestellt, wir wünschen allen einen schönen Ausflug und gutes Wetter!

Die Vorstandschaft

Singen im Grünen

Am **Sonntag, den 17.07.2016 um 18 Uhr** möchten wir Sie recht herzlich zu unserem Singen im Grünen nach Remshart in den Schulgarten einladen.

Zusammen mit unserem jungen Chor ImTakt und dem Kinder- und Jugendchor Rettenbach möchten wir Sie zum Mitsingen animieren und in geselliger Runde, zusammen mit Ihnen, ein paar Lieder singen.

Freuen Sie sich auf eine bunte Mischung aus klassischer und moderner Musik und dem ein oder anderen Volkslied.

Für Essen und Trinken ist natürlich wie immer bestens gesorgt!

Lassen Sie Sich überraschen und genießen Sie einen schönen Sommerabend mit uns.

(Falls es regnen sollte werden wir die Veranstaltung ins ehemalige Schulgebäude verlagern.) Der Zugang erfolgt über die Brunnengasse, Parkmöglichkeiten sind vorhanden.

Der Eintritt ist frei!



TSV Offingen 1912 e.V.

Turnen - Leichtathletik

Abt. Turnen



Drei 1. Plätze in den Einzelwettkämpfen:

Am Sonntag, den 26. Juni 2016 fand das diesjährige Gaukinderturnen in Vöhringen statt, an dem sich der TSV Offingen mit 11 Mädchen beteiligte. Wir freuen uns, dass wir trotz der diesmal sehr geringen Anzahl an Teilnehmerinnen zu einem Platz auf dem Treppchen gratulieren dürfen:

- | | |
|---|--------------------|
| 1. Platz Jahrgang 1999/2000 - Leistung: | Melanie Berger |
| 3. Platz Jahrgang 2001/2002 - gemischter Vierkampf: | Ida Dorner |
| 1. Platz Jahrgang 2007/2008 - Leistung: | Anna Schedel |
| 2. Platz Jahrgang 2007/2008 - Leistung: | Lisa Reichelt |
| 1. Platz Jahrgang 2009/2010 - Leistung: | Bianca Rosentreter |

In einer äußerst leistungsstarken Wettkampfklasse der Jahrgänge 2001/2002 belegten Hannah Fitz den 4. Platz und Elena Schmid den 5. Platz. Beide turnten äußerst sauber und beinahe fehlerfrei und können auf die gezeigte Leistung wirklich stolz sein.

In der Wettkampfklasse 2003/2004 landete Elisa Schmid auf dem undankbaren 4. Platz. Durch einen Patzer an ihrem Paradegerät, dem Reck, erreichte Leda Baumgartner hier den 14. Platz.

Bei den Jahrgängen 2005/2006 belegte Ina Malkowsky in einem starken Teilnehmerfeld den 19. Platz, Isabell Knabl konnte sich in der Wettkampfklasse der Jahrgänge 2007/2008 den 5. Platz erturnen. Unser besonderer Respekt gilt unserer Melanie Berger, die sich am 2. Gerät, dem Sprung, eine schwere Zerrung zugezogen hat. Trotz Schmerzen und Kreislaufproblemen wollte sie unbedingt den Wettkampf beenden und hat ihre Übung am Reck noch gezeigt. Für ihren Willen und Kampfegeist ist sie letzten Endes mit dem 1. Platz in ihrer Wettkampfklasse belohnt worden.

Ein Dank geht wie immer an die Trainerinnen, die Kampfrichterinnen, die Betreuerinnen, die Eltern für ihre Unterstützung sowie an unsere Frau Schmucker, die auch in diesem Jahr die Leichtathletikwettkämpfe des Gaukinderturnfestes organisiert hat und die Siegerehrung mit durchgeführt hat. Auf dem Bild hält sie die Urkunde und Medaille von Melanie Berger in der Hand.



Montagsgymnastikgruppe Frauen:

Diese Gruppe mit Übungsleiterin Beate Eberle macht ab sofort Sommerpause und beginnt wieder mit Schulbeginn im September.

Voranzeige - Abendsportfest:

Am **Mittwoch, 24. Juli 2016** führen wir wieder unser beliebtes Abendsportfest auf der Außenanlage der Mindelhalle durch. Beginn der Wettkämpfe um **17.30 Uhr** mit den Vorschulkindern und der Familienwertung = 2 Erwachsene und Kindern aus einer Familie.

Wir freuen uns schon auf Euch!

Sportabzeichen-Training 2016:

Jeden Dienstag, ab **18.30 Uhr** bieten unsere Leichtathletik-Trainer Martin Müller und Stefan Hackenberg ein Sportabzeichen-Training für Jedermann/frau an.

Hinweis für Schulabgänger: Jede/r, der sich bei der Polizei, Zoll usw. bewerben will, muss ein Sportabzeichen vorlegen. Nehmt die Gelegenheit wahr und meldet Euch umgehend bei unseren Trainern an!

Abt. Leichtathletik

Leichtathletik-Kids siegen in Rain am Lech

Vergangenen Samstag wurde in Rain am Lech ein Kinderleichtathletik Wettkampf ausgetragen. Konkret konnten die Offinger zwei Teams mit je sechs Sportlern stellen, die einen Vierkampf absolvieren mussten.

Bei der ersten Disziplin, einer Pendelstaffel mit Hindernissen, konnten sich die Offinger in Bestzeit gleich an der Spitze der Konkurrenz behaupten. Die zweite Mannschaft war ebenfalls mit einer guten Zeit in den Wettkampf gestartet. Weiter ging es mit einem Drehwurf, in Vorbereitung auf das Diskuswerfen, und einem Fünfsprung. Alle Ergebnisse wurden für die abschließende 6x400m Teamstaffel zusammengezählt. So durfte das Team Offingen 1 mit sieben Sekunden Vorsprung das abschließende Rennen eröffnen. David Weh, Lisa Brenner, Emily Richter, Julian Stricker, Kristina Michel und Fabian Rößle gaben die Führung nicht mehr aus der Hand und gewannen mit großem Vorsprung den Wettkampf. Auch das zweite Team zeigte großen Ehrgeiz und konnte zwischenzeitlich durch Amelie Gruner auf den 5. Platz aufholen. Letztendlich erreichte die Mannschaft mit Amelie, Burkhard Joshua, Fink Sophie, Hüb Jessica, Kaut Jule und Rößle Fiona mit knappem Rückstand den 6. Rang.

Betreuer und Eltern waren mit den Leistungen der Athleten und dem Modus des Wettkampfes mehr als zufrieden. Stolz wurden an diesem Wettkampf die neuen Trikots der Abteilung von Sponsor Kögl-Flexmo präsentiert und gleich mit einem Sieg eingeweiht.



Die Offinger Athleten in den neuen Trikots



Kristina Michel bei der Hindernisstaffel



Jule Kaut beim Fünfsprung



Fabian Rößle im Endspurt für den Gesamtsieg

Sportabzeichenabnahme 2016

Gerne bieten wir unseren Mitbürgern die Abnahme des Sportabzeichens an. Interessenten wenden sich bitte **bis Dienstag 05.07.** per Mail an muellermartin-tanja@web.de.

Gartenfest Gundremmingen

Zu unserem traditionellen Gartenfest am **16. und 17. Juli 2016 in Mayers Biergarten** laden wir alle Gäste aus Nah und Fern aufs Herzlichste ein. Am Samstag spielt **ab 19.00 Uhr** die „Schwaben Combo“ zum Tanz auf. Am Sonntag gestaltet die Blaskapelle Gundremmingen um 9.30 Uhr den Gottesdienst; anschließend unterhält sie Sie zum Mittagessen.

Ab 17.30 Uhr Tanz und Unterhaltung mit „musicforyou“. An beiden Tagen bieten wir Ihnen eine reichhaltige Küche mit Schmankerln vom Grill und aus der Pfanne sowie im Ausschank die beliebten Biere der Radbrauerei Günzburg. An beiden Tagen freier Eintritt.

Auf Ihr Kommen freut sich die Frühschoppengemeinschaft Gundremmingen.

Akkordeon-Orchester Gundremmingen e. V.



Einladung zur Sonntags-Matinée !

Das Akkordeon-Orchester Gundremmingen e.V. und der Chor Cantabile veranstalten wieder die traditionelle Sonntags-Matinée.

Am **Sonntag, den 03. Juli / 11:00 Uhr** wird das gemeinsame Jahreskonzert bei gutem Wetter wieder auf der Kulturbühne vor dem Kulturzentrum stattfinden. Dazu möchten wir Sie herzlich einladen.

„Wochenend und Sonnenschein“ wird eines der Musikstücke lauten und das wird auch unser gutgelauntes Motto sein. Weitere sehr bekannte und unterhaltsame Stücke werden Ihnen das Programm kurzweilig und abwechslungsreich gestalten. Verraten seien schon Filmmelodien aus „Rocky“, „viva la vida“ von Coldplay, „the entertainer“ oder ein Madley von den „Les Humphry's“ und den Comedian Harmonists.

Zusätzlich zu guter Musik soll Ihnen auch durch gutes Essen die Matinée „schmackhaft“ gemacht werden. Wir werden Sie wieder mit Bewährtem verwöhnen - also panierten Schnitzeln und einem Salatbuffet sowie kühlen Getränken.

Gönnen Sie sich kurzweilige Unterhaltung, ersparen Sie sich das Kochen zu Hause und lassen Sie sich verwöhnen – musikalisch wie kulinarisch.

--- Der Eintritt ist frei !!! ---

Wir freuen uns über freiwillige Spenden für die Vereinsarbeit.

Akkordeon-Orchester und Chor Cantabile
(die Vorstandschaften)



Seniorenverein Gundremmingen

Werte Seniorinnen und Senioren,
Beim Seniorennachmittag am letzten Dienstag im Gasthof Krone wurde mehrheitlich entschieden, unseren diesjährigen Ausflug am **Dienstag, 12.07.2016**, zum Schloss Linderhof zu machen und wie folgt abzuhalten:
Abfahrt bei der ehemaligen Raiffeisenbank um 6.55 Uhr. Abfahrt beim Platz der Partnerschaft (ehemaliges Rathaus) um 7.00 Uhr. Fahrt zum Schloss Linderhof mit Besichtigung. Anschließend fahren wir nach Ettal zur Mittagseinkehr in den Gasthof „Ludwig der Bayer“. Danach Panoramafahrt über Garmisch und Reutte nach Füssen und weiter zum Forggensee, wo eine Kaffeepause eingeplant ist. Danach kehren wir zurück zu unserer Heimatgemeinde.

Der Fahrtpreis incl. Eintritt ins Schloss beträgt 25.- € und wird während der Fahrt im Bus kassiert. Dass hier die traditionelle Butterbrezel auf der Hinfahrt inbegriffen ist, braucht nicht separat erwähnt werden.

Es sind noch Plätze frei und wir freuen uns auf jeden Teilnehmer – auch außerhalb unserer Seniorengemeinschaft und aus der Nachbarschaft. Bitte melden Sie sich noch diese Woche, spätestens jedoch **bis zum 09. Juli 2016** unter Tel. 1372 bei Wolfgang Mayer an.

Haben wir Ihr Interesse geweckt? Dann fahren Sie mit uns diese einmalige Panoramastrecke mit herrlicher Bergkulisse und genießen Sie die atemberaubenden Blicke; diesmal nicht von oben nach unten, sondern von unten nach oben.

Ihr Vorstand
Wolfgang Mayer

Mitteilungen aus der Pfarrei

Fest der Pfarreiengemeinschaft Offingen – Rettenbach - Remshart am Sonntag, den 24.07.2016

Da wir das Pfarrfest nicht alleine stemmen können, bitten wir um Helfer für den Aufbau am Samstag und den Festbetrieb. Außerdem sind wir um jede Kuchenspende sehr dankbar. Bitte melden Sie sich dazu bei uns oder tragen Sie sich in die Liste in der Kirche oder im Kinderhaus ein.

Ulrike Brenner, PGR-Vorsitzende

Einladung Patrozinium St. Ulrich Rettenbach

Am **Sonntag, 03.07.2016** feiern wir um **10:00 Uhr** den Festgottesdienst für unser Patrozinium.

Anschließen möchten wir Sie zu einem kleinen Umtrunk in das Pfarrheim einladen, dort gibt es eine Kleinigkeit zu Essen und zu Trinken.

Ebenfalls haben Sie wieder die Möglichkeit Eine-Welt-Produkte zu kaufen.

Wir freuen uns auf Ihr Kommen!

Ihr Pfarrgemeinderat

Werbung bringt Erfolg!

WOCHENENDANGEBOTE

GÜLTIG AM 01./02.07.16

RINDERSTEAK mariniert	100 g	1,29
BAUCHSCHEIBEN mariniert	100 g	-,65
LYONER ISS-LEICHT	100 g	-,85
ROHPOLNISCHE scharf/mild	100 g	-,85

IHR METZGEREI-BRENNER-TEAM

BERGSTRASSE 8 • 89364 RETTENBACH • TEL. 08224/1504

Grundstücke

Wir suchen landwirtschaftliche Grundstücke/
Austauschflächen/Tauschgrundstücke,
die wir käuflich erwerben wollen.

Ihr Vorteil: Unser hoher Vergütungspreis
verbunden mit sofortiger Zahlung.

Wir suchen auch:

Erschlossene oder noch nicht erschlossene
Baugrundstücke im/am Ortsbereich Rettenbach
für Hausbauaktivitäten unserer Mitarbeiter.
Auch neue oder ältere Projekte/Gebäude
sind für uns interessant.

Ein Gespräch mit uns lohnt sich für Sie.

**Bitte kontaktieren Sie unseren
Herrn Albrecht unter Sekretariat: 999-113.**

REFLEXA-WERKE

Albrecht GmbH

Silbermannstraße 29, 89364 Rettenbach

BRUCH PUBLIKATIONEN KUNSTHALTUNG

**Altstetter
druck**

Neu

Kuvertdruck
bringen Sie Farbe
auf Ihre Hülle

Höslersstraße 2 86660 Tapfheim
Telefon 0 90 70-9 00 40 Telefax 0 90 70-10 40
e-mail: druck@altstetter.de Internet: www.altstetter.de

Kommen - Kaufen - Sparen

Tausende topaktuelle Markenschuhe für jeden Fuß und jeden Typ - für Frau, Mann und Kind bei uns zu dauerhaft günstigen Hauspreisen. Vergleichen Sie und sparen Sie bei uns beim Schuhkauf

Schuhhaus Walter Günzburg, Bahnhofstr. 19, Täglich: 9.00 - 19.00 Uhr, Sa. 9.00 - 18.00 Uhr

Veranstaltungskalender 2016/2017

Datum	Beginn	Veranstaltung	Veranstaltungsort	Verein/Institution
Juli 2016				
02./03.07.2016		Vereinsausflug		Gesangverein Rett.
03.07.2016	10.00 Uhr	Patrozinium Rettenbach	Kirche St. Ulrich	Pfarrei Rettenbach
08.07.2016		Geschlossene Gesellschaft	Gemeindehalle	
08.07.2016	20.30 Uhr	Schloss-Serenade	Harthausen	Musikschule
10.07.2016	14.00 - 17.00 Uhr	Heimatmuseum geöffnet	Schlössle Rettenbach	
17.07.2016	18.00 Uhr	Singen im Grünen	Schulgarten Remshart	Gesangverein Rett.
24.07.2016	9.15 Uhr	Pfarrfest d. Pfarreingemeinschaft	An der Gemeindehalle	Pfarrei Rettenbach
31.07.2016	13.00 Uhr	Fußball-VG-Meisterschaft	H.-P.-Albrecht-Sportplatz	FC Reflexa
August 2016				
September 2016				
03.09.2016	18.00 Uhr	Schützenheimfest Rettenbach	Schützenheim Rettenbach	
17./18.09.2016	ab 18.00 Uhr	Sichelhenke	Alte Schule, Remshart	Faschingsfr. Remsh.
25.09.2016	8.45 Uhr	Jubiläum des CCH	Kirche - Gemeinh./Sporth.	
Oktober 2016				
02.10.2016	14.00 - 18.00 Uhr	Heimatmuseum geöffnet	Schlössle Rettenbach	
09.10.2016	14.00 Uhr	Baby- und Kinderbasar Rettenbach	Gemeindehalle Rettenb.	
16.10.2016	14.30 Uhr	Tanztee	Gemeindehalle Rettenb.	CCH
17.10.2016	14.00 Uhr	Seniorenachmittag	Pfarrheim Rettenbach	
21.10.2016	19.00 Uhr	Vortragsabend		KSV Rettenbach
November 2016				
10.11.2016	17.00 Uhr	Martinsfeier in der Kirche mit Umzug		KiTa St. Raphael Rett.
12.11.2016	19.15 Uhr	Faschingsauftakt	Kirche - Sporth./Gemeinh.	CCH
13.11.2016		Volkstrauertag		Rettenbach
13.11.2016		Volkstrauertag		Remshart
18.11.2016	20.00 Uhr	Preisschafkopfen	Schützenheim Harthausen	Schützenverein Harth.
19.11.2016		Volkstrauertag		Harthausen
25.11.2016	17.00 Uhr	Dorfweihnacht		Gemeinde u. Vereine
27.11.2016	16.00 Uhr	Adventsfeier	Am FWHaus Harthausen	FFW Harthausen
Dezember 2016				
1. bis 24.12.16	17.30 Uhr	Adventsfenster	einzelne Haushalte	KiTa St. Raphael
02.12.2016	14.00 Uhr	Seniorenachmittag	Pfarrheim Rettenbach	
02.12.2016	19.30 Uhr	Weihnachtsfeier	Schützenheim Harthausen	Schützenv. Harth.
04.12.2016	14.00 Uhr	Weihnachtsfeier	Gemeindehalle Rettenb.	CCH
10.12.2016	20.00 Uhr	Weihnachtsfeier	Schützenheim Rettenbach	Schützenv. Rettenb.
10.12.2016	8.00 bis 14.00 Uhr	Gürtelprüfung/Karate	Sporthalle/Gemeindehalle	
11.12.2016	17.00 Uhr	Adventssingen	Kirche Rettenb. / Gemeinh.	Gesangverein Rettenb.
16.12.2016		CSU Ortsverband Rettenbach	Pfarrheim Rettenbach	
Januar 2017				
05.01.2017	20.00 Uhr	Dienst- und Generalversammlung	Gemeindehalle - 1. OG	FFW Rettenbach
06.01.2017	17.00 Uhr	Neujahrsempfang 2017	Gemeindehalle	Gemeinde
08.01.2017	14.00 Uhr	Narrenbaumstellen	Schloss Harthausen	CCH
13.01.2017	19.00 Uhr	Dienst- und Generalversammlung	Feuerwehrhaus Harthausen	FFW Harthausen
14.01.2017	19.30 Uhr	Eröffnungsbild	Sporthalle/Gemeindehalle	CCH
15.01.2017	14.00 Uhr	Bunter Nachmittag	Sporthalle/Gemeindehalle	CCH
20.01.2017	19.30 Uhr	Dienst- und Generalversammlung	Pfarrstadel	FFW Remshart
21.01.2017	ab 13.00 Uhr	Christbaumsammeln		CCH
27.01.2017	19.00 Uhr	Generalversammlung	Feuerwehrhaus Harthausen	Vete.- u. Sold.ve. Harth.
Februar 2017				
04.02.2017	19.30 Uhr	Prunksitzung	Sporthalle/Gemeindehalle	CCH
05.02.2017	14.00 Uhr	Kinderball	Sporthalle/Gemeindehalle	CCH
23.02.2017	14.00 Uhr	Kaffeekränzchen	Pfarrstadel Remshart	Remsharter Vereine
24.02.2017	14.00 Uhr	Seniorenachmittag	Pfarrheim Rettenbach	
24.02.2017	19.30 Uhr	Hexenball	Sporthalle/Gemeindehalle	CCH
28.02.2017	18.00 Uhr	Kehraus	Sporthalle/Gemeindehalle	CCH
März 2017				
04.03.2017	17.00 Uhr	Funkenfeuer	Sportplatz Rettenbach	CCH
12.03.2017	14.00 bis 17.00 Uhr	Baby- und Kinderbasar	Sporthalle/Gemeindehalle	KiTa St. Raphael
25.03.2017		Geschlossene Gesellschaft	Gemeindehalle	

KIRCHENANZEIGER

für die Pfarreiengemeinschaft Offingen / Rettenbach / Remshart
vom 02. bis 10. Juli 2016

Öffnungszeiten Pfarrbüro: Di. 8.30 - 12.00 Uhr & 14.00 - 17.00 Uhr, Do. 8.30 - 12.00 Uhr

www.pg-offingen.de

Samstag, 02.07.2016 MARIÄ HEIMSUCHUNG

- 17:00 **Offingen:** Rosenkranz
17:30 **Remshart:** Aussetzung des Allerheiligsten
zur Ewigen Anbetung
18:00 **Remshart:** Rosenkranz
18:30 **Remshart:** Wortgottesdienst

Sonntag, 03.07.2016 14. SONNTAG IM JAHRESKREIS, Patrozinium St. Ulrich in Rettenbach

- 9:00 **Offingen:** Wortgottesdienst zum Inselfest auf dem Hagenmahd
(bei schlechtem Wetter findet der Gottesdienst in der Kirche statt)
10:00 **Rettenbach:** Festgottesdienst zum Patrozinium St. Ulrich
Es singt der Chor "Gegenwind" anschl. Patroziniumsumtrunk mit
Ulrichsbier im Garten des Pfarrheims
14:00 **Rettenbach:** Rosenkranz in der Lourdeskapelle

Montag, 04.07.2016 Hl. Ulrich, Bischof von Augsburg, Patron des Bistums Augsburg

- 18:00 **Offingen:** Rosenkranz
18:00 **Rettenbach:** Rosenkranz

Dienstag, 05.07.2016 Hl. Antonius Maria Zaccaria, Priester, Ordensgründer

- 18:00 **Offingen:** Rosenkranz
18:00 **Rettenbach:** Rosenkranz

Mittwoch, 06.07.2016 Hl. Maria Goretti, Jungfrau, Märtyrin

- 18:00 **Offingen:** Rosenkranz
18:00 **Rettenbach:** Aussetzung des Allerheiligsten zur Ewigen Anbetung
anschl. Rosenkranz und Andacht

Donnerstag, 07.07.2016 Hl. Willibald, Bischof von Eichstätt, Glaubensbote

- 18:00 **Rettenbach:** Rosenkranz
18:00 **Offingen:** Rosenkranz
18:30 **Offingen:** Wortgottesdienst

Freitag, 08.07.2016 Hl. Kilian, Bischof v. Würzburg und Gefährten

- 18:00 **Offingen:** Rosenkranz
18:00 **Rettenbach:** Rosenkranz

Samstag, 09.07.2016 Hl. Augustinus Zhao Rong, Priester und Gefährten, Märtyrer in China

- 14:00 **Offingen:** Heilige Messe
mit Trauung von Carolin und Oliver Bigelmayr
18:00 **Offingen:** Rosenkranz
18:30 **Offingen:** Vorabendmesse
JM Martin u. Maria Schwarz mit Sohn Gerhard sowie Anton u.
Johanna Eisele mit verst. Angeh. / Hans Kempfer mit Eltern u.
Schwiegereltern / Viktoria u. Anton Haas mit Sohn Wolfram /
Hildegard u. Alfred Weh / Anna u. Josef Lauer / Benedikt Hämmerle
mit verst. Angeh.

Sonntag, 10.07.2016 15. SONNTAG IM JAHRESKREIS

- 8:15 **Remshart:** Rosenkranz
8:45 **Remshart:** Pfarrgottesdienst
Josef Zacher
9:30 **Rettenbach:** Rosenkranz
10:00 **Rettenbach:** Wortgottesdienst
14:00 **Rettenbach:** Rosenkranz in der Lourdeskapelle

Ewige Anbetung

Remshart:

Samstag, 2.7., 17:30 Uhr Aussetzung,
18:00 Uhr Rosenkranz, 18:30 Uhr Wortgottesdienst

Rettenbach:

Mittwoch, 6.7., 18:00 Uhr Aussetzung,
anschl. Rosenkranz und Andacht

Seelsorge

Vom **4. bis 22. Juli** bin ich wegen eines Kuraufenthaltes nicht da. Deshalb gibt es ein eingeschränktes Gottesdienstangebot. Die Seelsorge übernimmt Diakon Upali Fernando, die Messfeiern Pfarrer Max Ziegler. Beiden hierfür herzlich Vergelt's Gott.

Kleinkindergottesdienst

Am **Sonntag, den 17. Juli** möchten wir mit Ihnen und ihrer Familie zum Landroster Spielplatz wandern. Dort angekommen, werden wir gemeinsam picknicken. Es gibt Getränke und kleine Leckereien wie Obst, Gemüse und Brezen. Treffpunkt: 10:00 Uhr im Pfarrhof

Sollte es regnen, findet die Kinderkirche und das Picknick im Pfarrhof statt. Um besser planen zu können, bitten wir Sie, sich bis spätestens 08.07.2016 im Pfarrbüro, Tel. 1809, oder in der Kita St. Georg bei Elke Hämmerle anzumelden.

Wir freuen uns auf Euch!